

WD-115

3-3
Przekrój poprzeczny z widokiem na filar
1:100

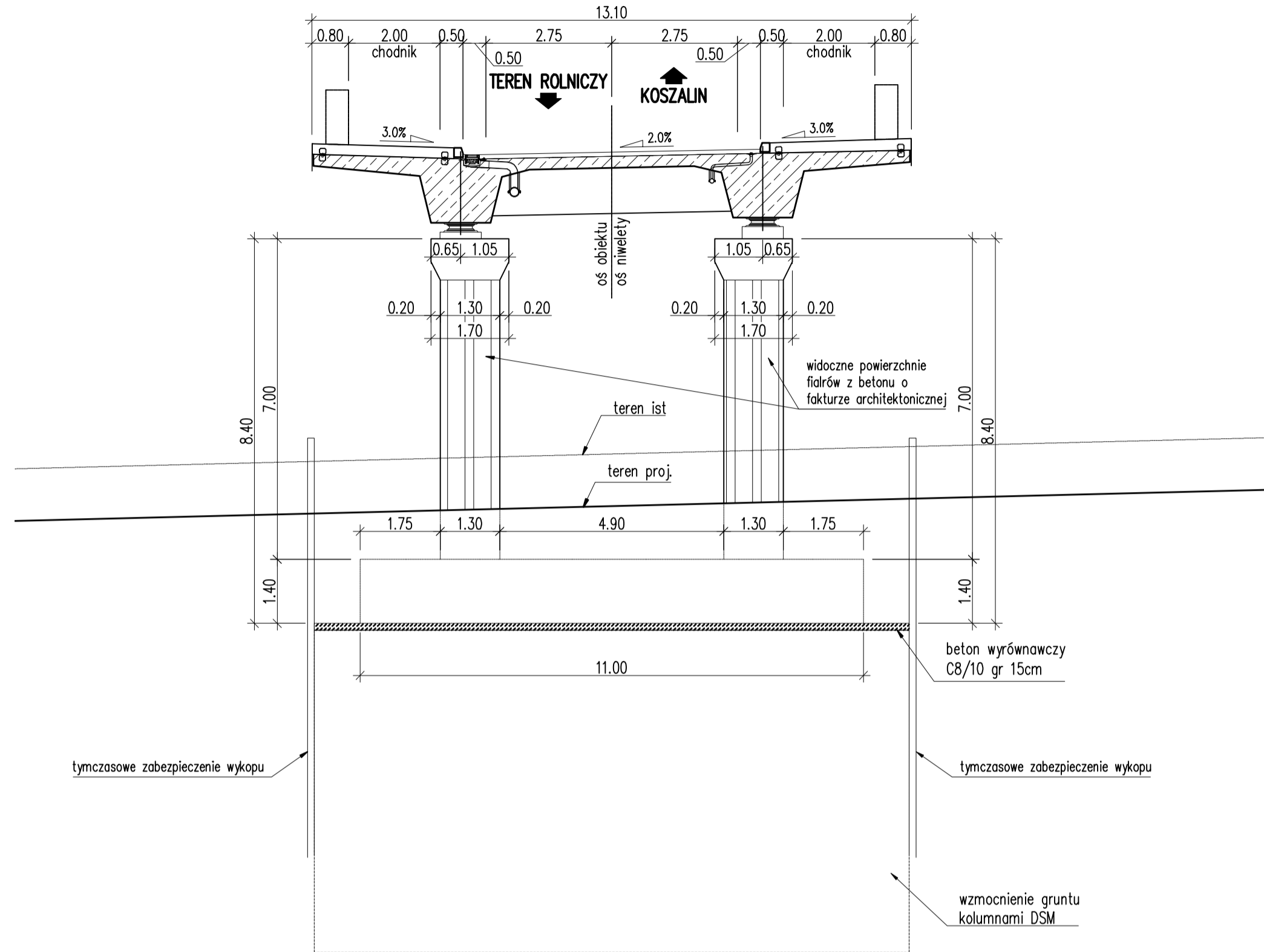

WD-115

4-4
Przekrój poprzeczny z widokiem na przyczółek nr 1
1:100

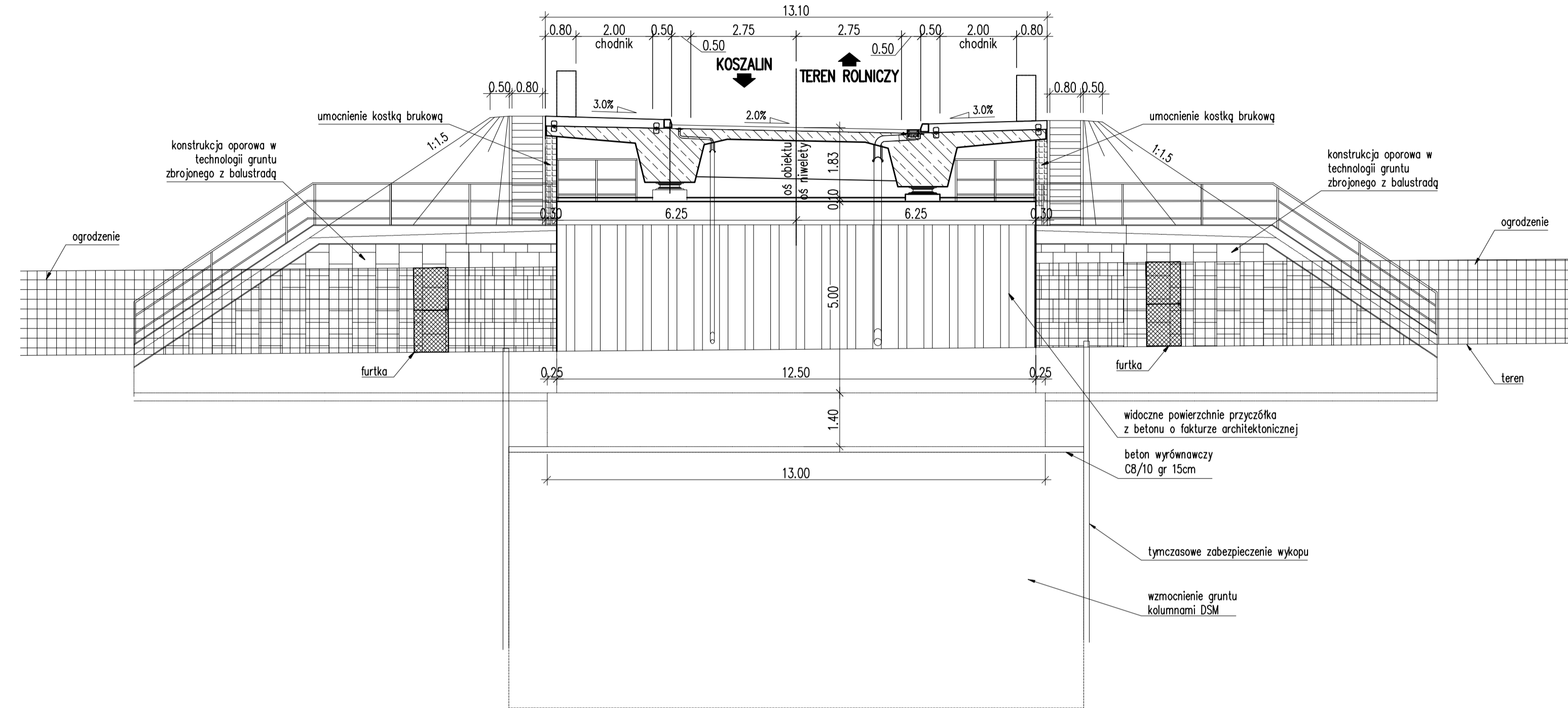

WD-115

1-1
Przekrój poprzeczny przez obiekt
1:50

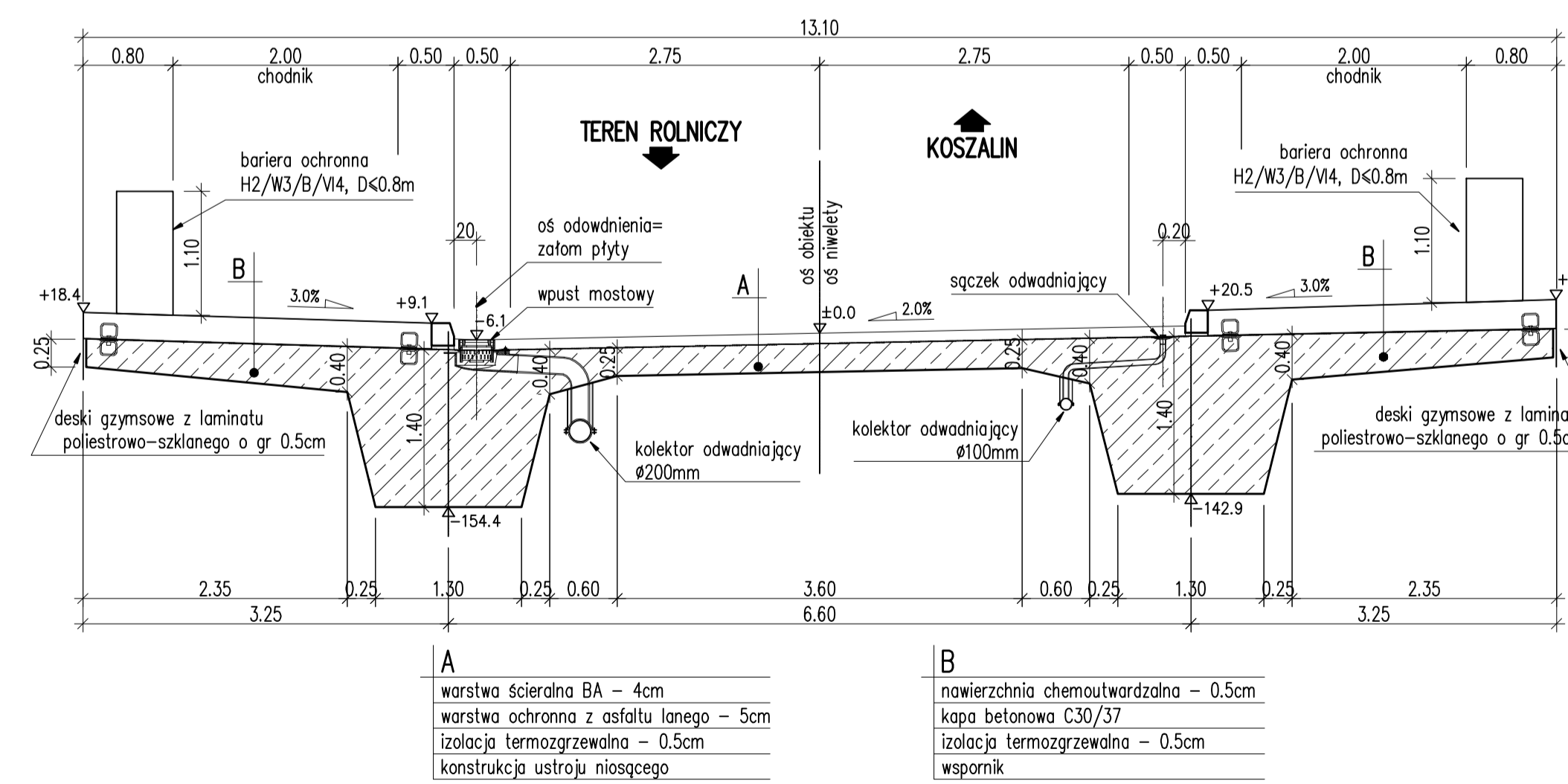

UWAGA:

- Rzędne względne na przekroju poprzeczny podano w cm

INWESTOR	Skarb Państwa - Generalny Dyrektor Dróg Krajowych i Autostrad reprezentowany przez: Generalną Dyrekcję Dróg Krajowych i Autostrad Oddział w Szczecinie al. Bonaterew w Warszawie 33, 70-340 Szczecin																						
JEDNOSTKA PROJEKTOWA:	MPMosty	Linia inwestycji: MP-MOSTY Sp. z o.o. ul. Dąbrowski 18 20-703 Gdańsk tel: 12 312 18 78 fax: 12 312 18 70 biuro@mpmosty.pl	Obiekt inwestycyjny: MPRB Sp. z o.o. ul. Dąbrowski 18 20-703 Gdańsk tel: 12 312 18 78 fax: 12 312 18 70 biuro@mpmosty.pl																				
ZAMIERZENIE BUDOWLANE:	BUDOWA OBWODNICY KOSZALINA I SIANOWA NA S-6 WRAZ Z ODCINKIEM S-11 OD WĘZŁA "KOSZALIN" DO WĘZŁA "BIELICE"																						
ROZDZIAJ PROJEKTU:	PROJEKT WYKONAWCZY																						
TOM:	C.2.9.	BRANŻA:	KONSTRUKCYJNA																				
PRZEDMIOT PROJEKTU:	Wiadukt WD-115 nad drogą S-6 w km 4+568,26																						
TYTUŁ RYSUNKU:	PRZEKROJE POPRZECZNE		SKALA: 1:50, 1:100																				
ZESPÓŁ PROJEKTOWY:	<table border="1"> <thead> <tr> <th>Funkcja</th> <th>Tytuł, imię i nazwisko</th> <th>Specjalność i nr uprawnień</th> <th>Podpis</th> </tr> </thead> <tbody> <tr> <td>Projektant:</td> <td>mgr inż. Robert Siota</td> <td>konstr.-bud. Upr. NB 225/97</td> <td><i>R. Siota</i></td> </tr> <tr> <td>Projektant:</td> <td>mgr inż. Paweł Chmielowski</td> <td>konstr.-bud. 6/2003</td> <td><i>P. Chmielowski</i></td> </tr> <tr> <td>Sprawdzający:</td> <td>mgr inż. Mateusz Zaleski</td> <td>konstr.-bud. 44/2003</td> <td><i>M. Zaleski</i></td> </tr> <tr> <td>Data:</td> <td>Nr umowy: 08.2015</td> <td>Nr rys.: 1/KP-1/2015</td> <td>Nr egz.: 2.3</td> </tr> </tbody> </table>			Funkcja	Tytuł, imię i nazwisko	Specjalność i nr uprawnień	Podpis	Projektant:	mgr inż. Robert Siota	konstr.-bud. Upr. NB 225/97	<i>R. Siota</i>	Projektant:	mgr inż. Paweł Chmielowski	konstr.-bud. 6/2003	<i>P. Chmielowski</i>	Sprawdzający:	mgr inż. Mateusz Zaleski	konstr.-bud. 44/2003	<i>M. Zaleski</i>	Data:	Nr umowy: 08.2015	Nr rys.: 1/KP-1/2015	Nr egz.: 2.3
Funkcja	Tytuł, imię i nazwisko	Specjalność i nr uprawnień	Podpis																				
Projektant:	mgr inż. Robert Siota	konstr.-bud. Upr. NB 225/97	<i>R. Siota</i>																				
Projektant:	mgr inż. Paweł Chmielowski	konstr.-bud. 6/2003	<i>P. Chmielowski</i>																				
Sprawdzający:	mgr inż. Mateusz Zaleski	konstr.-bud. 44/2003	<i>M. Zaleski</i>																				
Data:	Nr umowy: 08.2015	Nr rys.: 1/KP-1/2015	Nr egz.: 2.3																				